T.C.
ANTALYA VALİĞİ
İL SAĞLIK MÜDÜRLÜĞÜ

Manavgat Devlet Hastanesi

TÜRKİYE YÜZYILI

SAYI : 98177073 / 934.01 **7692**
KONU : 3 KALEM AVADANLIK VE YEDEK PARÇA ALIMI

20.08.2025

SAYIN .....

Hastanemizin ihtiyacı olan aşağıda cinsi ve miktarı yazan mal/hizmet/yapım işi 4734 sayılı **KİK'in 22/d (Doğrudan Temin)** yöntemi ile satın alınacaktır.
Firmanız tarafından temini mümkün ise **25.08.2025** saat **10:00** 'a kadar hastanemiz satınalma birimine teklif verilmesi husunuda;
Gereğinin yapılmasını rica ederim.

DİKKAT EDİLECEK HUSUSLAR VE ALIM ŞARTLARI

1- Teklif edilen fiyat KDV HARİÇ TÜRK LİRASI olarak belirtilecektir. Türk Lirası dışındaki para birimleri ile verilen teklifler değerlendirmeye alınmayacaktır.
2- Teklife esas malzemelerin kalite ve markası ile teslim müddeti açıkça belirtilecektir.
3- **Sipariş verildikten sonra 20 günlük süre içerisinde malzemenin teslim edilmemesi halinde ilgili firmadan bir defaya mahsus olmak üzere 3 ay süre ile teklif alınmayacaktır.**
4- İhaleye hile, desise, vait, tehdit, nüfus kullanma suretiyle ihaleye fesat karıştıranların tespit edilmesi halinde yine 4734 sayılı K.İ.K 'in ilgili hükümleri uygulanacaktır.
5- Teslimatta, teklife davet mektubunda belirtilen kalite ve marka esas alınacak, benzer, muadili vb. ifadelerle teslim etmeye yeltenenlerin teslimleri kabul edilmeyecek ve bir dahaki alım için teklife davet mektubu gönderilmeyecektir.
6- Malzeme bedeli, muayene ve kabul işlemlerinden sonra 150 gün içerisinde Antalya İl Sağlık Müdürlüğü Muhase Birimi tarafından yapılacaktır. Kurum hesaplarında nakit sıkışıklığı söz konusu olursa yıl içerisinde ödemesi yapılacaktır.
7- **Doğrudan Temin usulu alım yapılacak olan alımımız BİRİM BEDEL üzerinde değerlendirme yapılacaktır.**
8- Teklif veren firma bütün bu şartları aynen kabul etmiş sayılacaktır
9 Bu teklife davet mektubuna mutlaka **25.08.2025** tarihi saat **10:00** a kadar m-satinalma@hotmail.com / manavgatsatinalma07@gmail.com'a mail olarak **atılacak veya elden Manavgat Devlet Hastanesi SATIN ALMA birimine teslim edilecektir.**
10 **İlgili piyasa araştırmasına teklif veren firma teklif formunun ekinde teknik şartname varsa bu şartnameye uyduğu kabul etmiş sayacaktır.**

ALIMINA ÇIKILAN MALZEMELER HAKKINDA DETAYLI BİLGİ ALMAK İÇİN	TELEFON : 0 242 746 11 17
	TEKNİK SERVİS
	DAHİLİ : 1407 - 1406

E.Batuhan ŞEN
İdari ve Mali İşler Müdür V.

SIRA NO	MALZEMENİN ADI	MİKTARI	BİRİMİ	BU ALAN PİYASA ARAŞTIRMASINA TEKLİF VEREN FİRMA TARAFINDAN DOLDURULACAKTIR. MARKA / MODEL / U.B.B / BARKOD KODU	BİRİM FİYAT (KDV HARİÇ TL)	TOPLAM FİYAT (KDV HARİÇ TL)
1	HAT FİLTRESİ (MESSA MDI 150 CİHAZ UYUMLU)	1	ADET			
2	EKSOZ FİLTRESİ (MESSA MD 150 CİHAZ UYUMLU)	2	ADET			
3	SELENOİD VALF (MESSA MD 150 CİHAZ UYUMLU)	2	ADET			
					GENEL TOPLAM (KDV HARİÇ TÜRK LİRASI)	TL

NOT: Teklif edilen Yedek Parçalar için işin kabulünden itibaren en az 1 yıl Garanti verilecektir.
NOT: MALZEME TESLİM SÜRESİ 10 İŞ GÜNÜDÜR
NOT: ..... SAYFA TEKNİK ŞARTNAME
BU TEKLİF FORMU VE TEKNİK ŞARTNAME AŞAĞIDAKİ LİNKTE YER ALAN WEB SİTESİNDE GÖRÜLEBİLİR.
https://ihaleportal.antalyasm.gov.tr/IFrames/ManavgatDH

BU ALAN PİYASA ARAŞTIRMASINA FİYAT TEKLİFİ VEREN FİRMA TARAFINDAN DOLDURULACAKTIR.	**Teklif verdiğim kalem/kalemler teklif formunun ekindeki teknik şartnameye uygundur.**	Bu alan dışında atılan kaşe imzalı teklifler değerlendirme dışı bırakılacaktır.
	KAŞE - İMZA	
	BU ALANA KAŞE VE İMZA ATINIZ.	
	Bu alana kaşe-imza atan firma, teklif formunun ekinde teknik şartname varsa bu şartnameye uyduğunu kabul etmiş sayacaktır.	

İletişim:
ADRES : Şelale Yolu Üzeri Manavgat/ ANTALYA
Elektronik Ağ: www.manavgatdh.gov.tr
TEL : 0 242 746 11 17 Dahili (1346 - 1506)
e-MAİL : m-satinalma@hotmail.com

MESSA MARKA MD.150 MODEL KİMYASAL KURUTUCU İÇİN MALZEME TALEBİ ŞARTNAME

1. Servis formuna istinaden MESSA marka MD 150 model 2312799 seri numaralı kimyasal kurutucuya uyumlu;
   - Hat filtresi(1adet)
   - Eksoz filtresi(2adet)
   - Selenoid valf (2adet)

   Malzeme uygunluk onayını teknik birim verecek olup,malzemeler yukarıda marka modeli belirtilen cihaza birebir uyumlu olmalıdır.

Manavgat Devlet Hastanesi
A. Samet SATİN
Teknik Servis Sor.

Muzaffer ÇINAR
Elektrik Teknisyeni

INLET - GIRIŞ
REDMI NOTE 12 PRO
09/08/2025 11:47

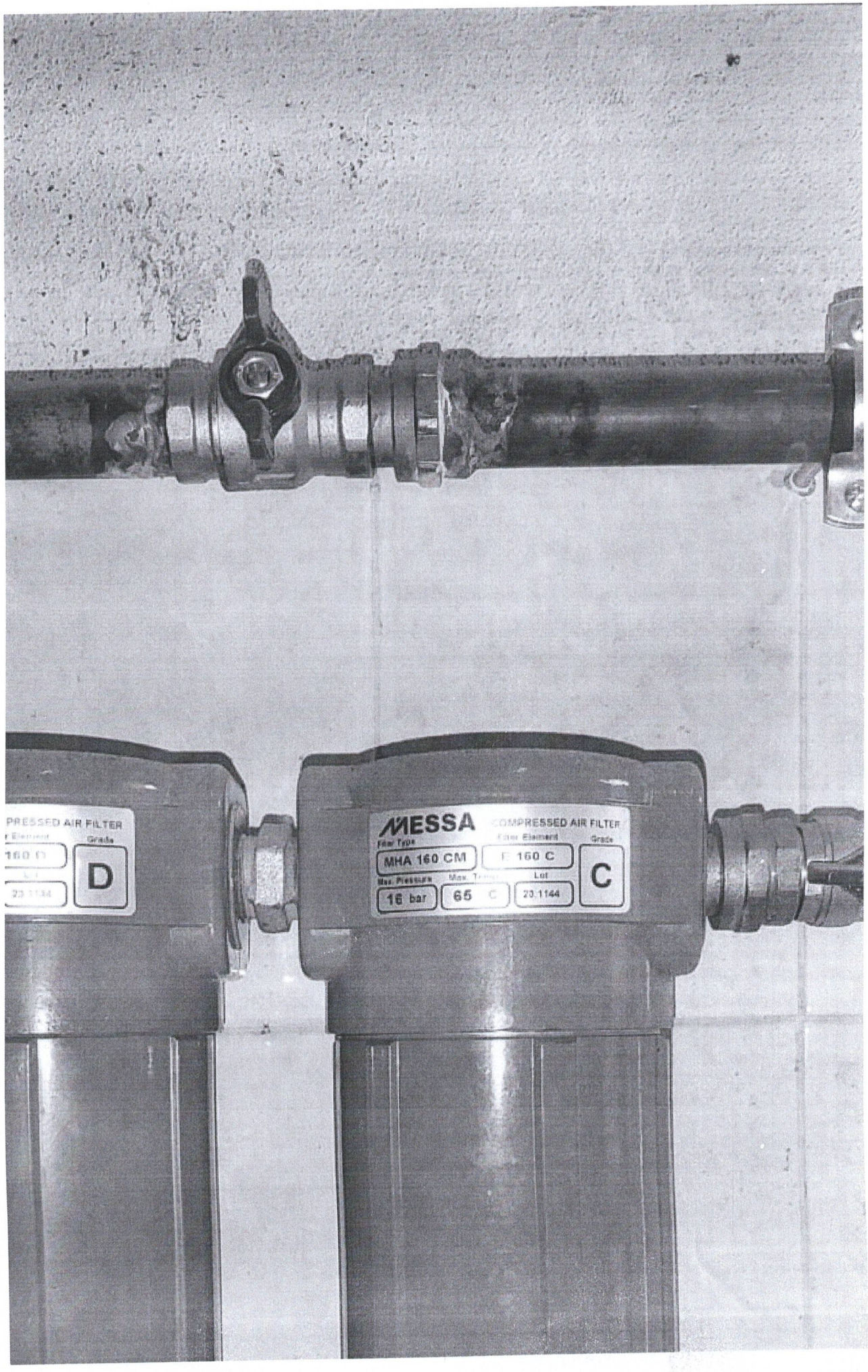
PRESSED AIR FILTER
Grade
D
MESSA
COMPRESSED AIR FILTER
Filter Type
MHA 160 CM
Filter Element
F 160 C
Grade
C
Max. Pressure
16 bar
65
Lot
23.1144

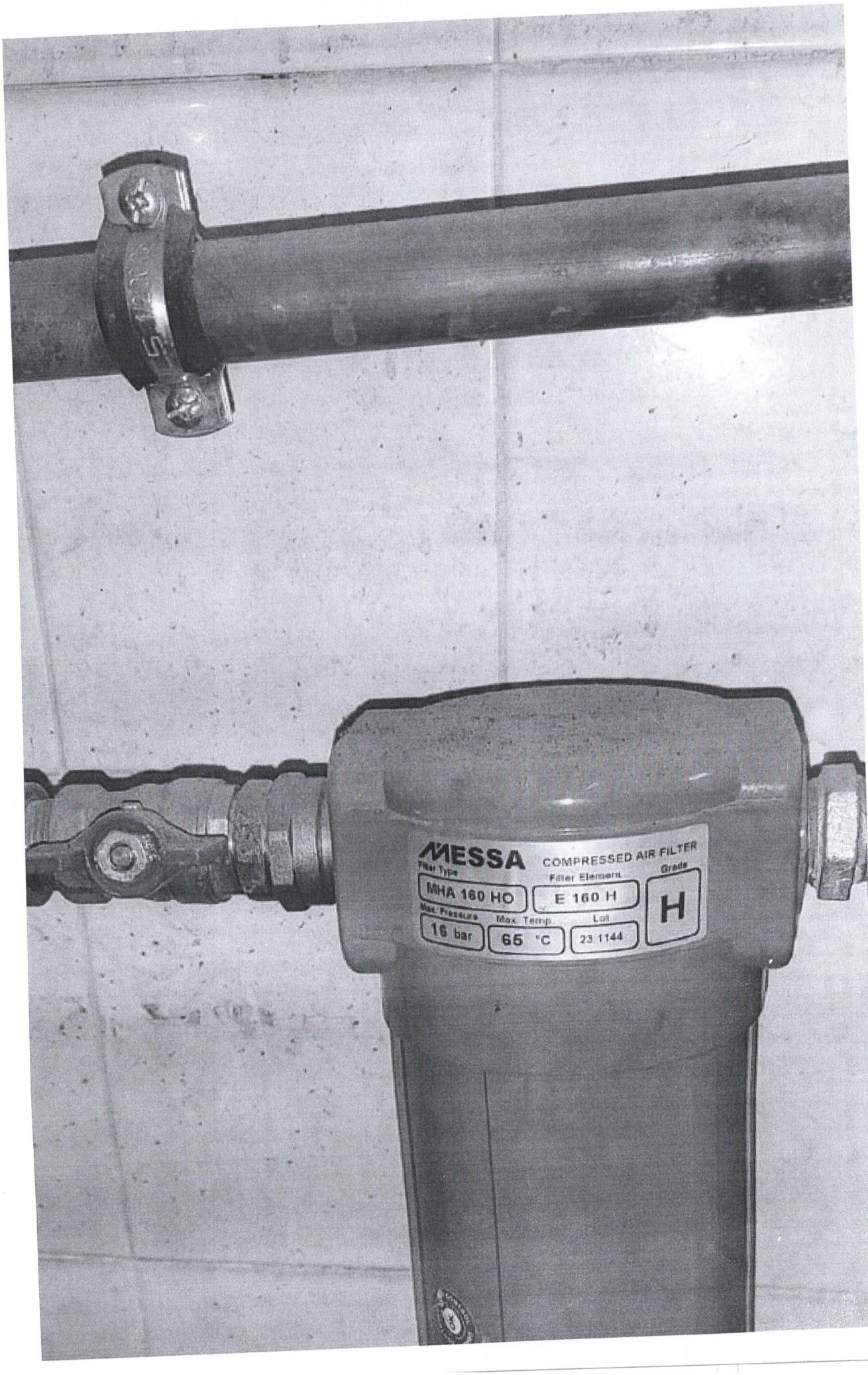
MESSA
COMPRESSED AIR FILTER
Filter Type
MHA 160 HO
Filter Element
E 160 H
Grade
H
Max. Pressure
16 bar
Max. Temp.
65 °C
Lot
23 1144

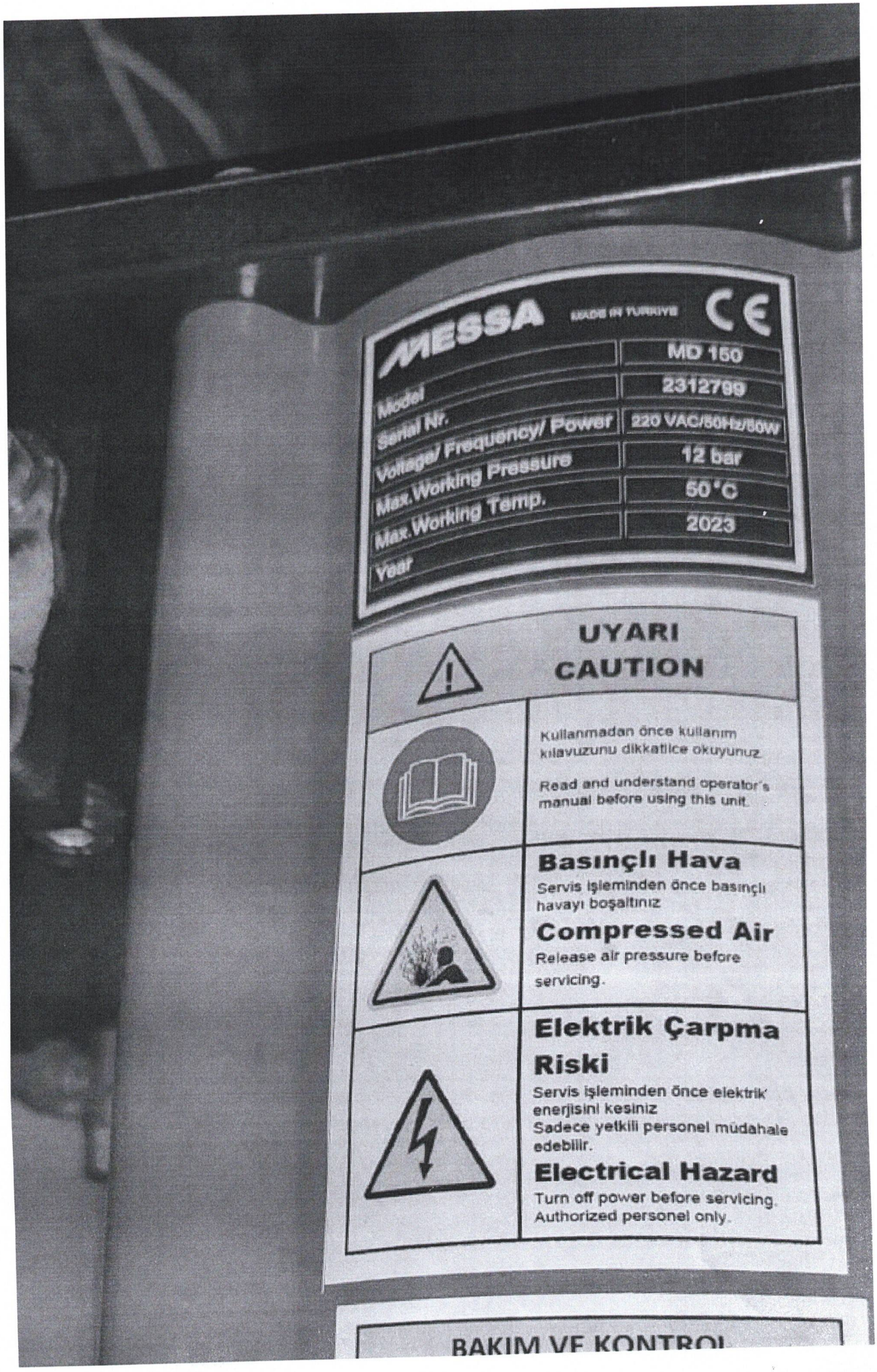
MESSA
MADE IN TURKIYE
CE
Model
MD 150
Serial Nr.
2312799
Voltage/ Frequency/ Power
220 VAC/50Hz/50W
Max.Working Pressure
12 bar
Max.Working Temp.
50°C
Year
2023
UYARI
CAUTION
Kullanmadan önce kullanım kılavuzunu dikkatlice okuyunuz.
Read and understand operator's manual before using this unit.
Basınçlı Hava
Servis işleminden önce basınçlı havayı boşaltınız
Compressed Air
Release air pressure before servicing.
Elektrik Çarpma Riski
Servis işleminden önce elektrik enerjisini kesiniz
Sadece yetkili personel müdahale edebilir.
Electrical Hazard
Turn off power before servicing.
Authorized personel only.
BAKIM VE KONTROL

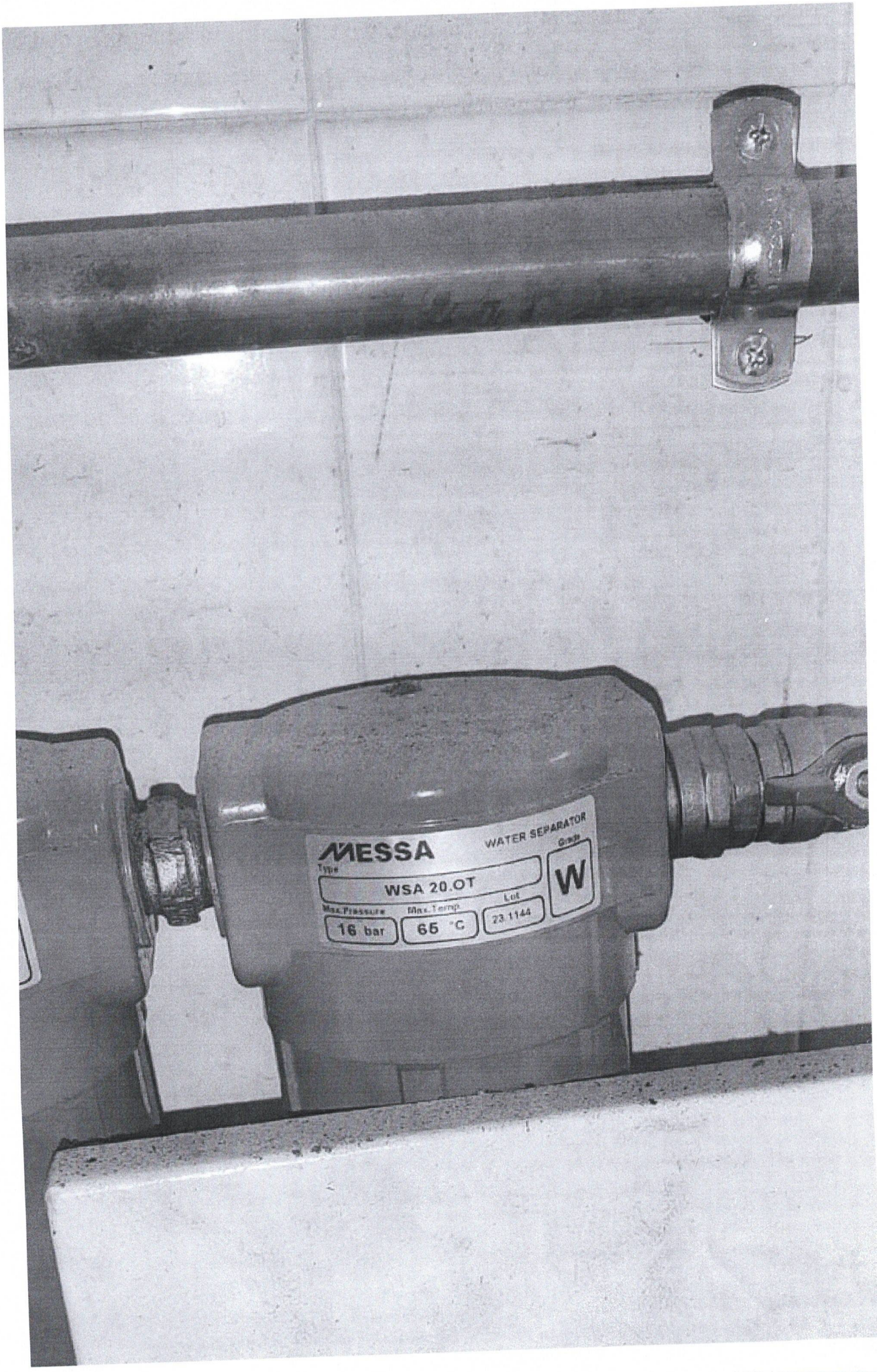
MESSA
WATER SEPARATOR
Type
WSA 20.OT
Grade
W
Max.Pressure
16 bar
Max.Temp.
65 °C
Lot
23.1144

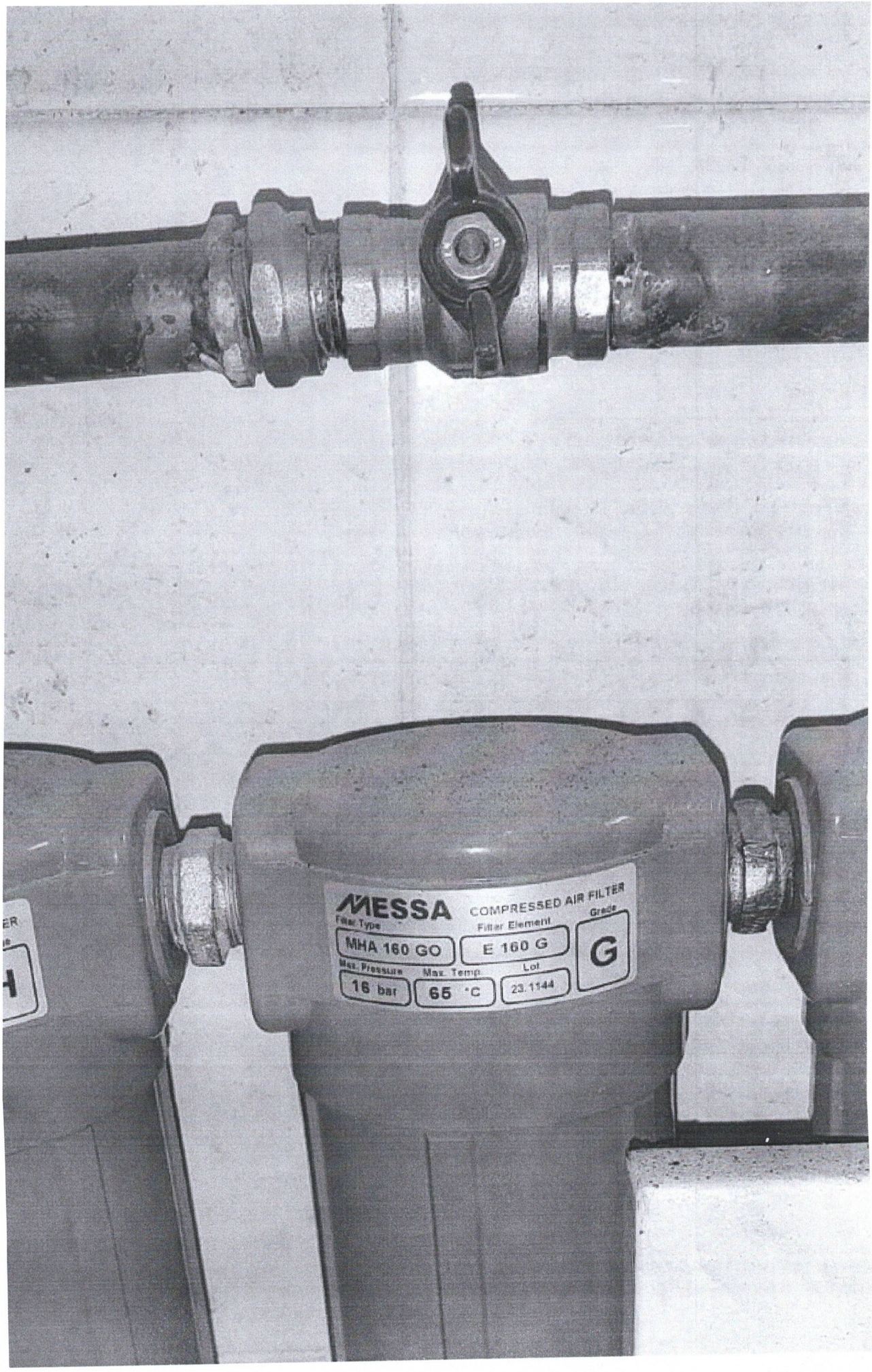
MESSA
COMPRESSED AIR FILTER
Filter Type
MHA 160 GO
Filter Element
E 160 G
Grade
G
Max. Pressure
16 bar
Max. Temp.
65 °C
Lot
23.1144

Selenoid valf